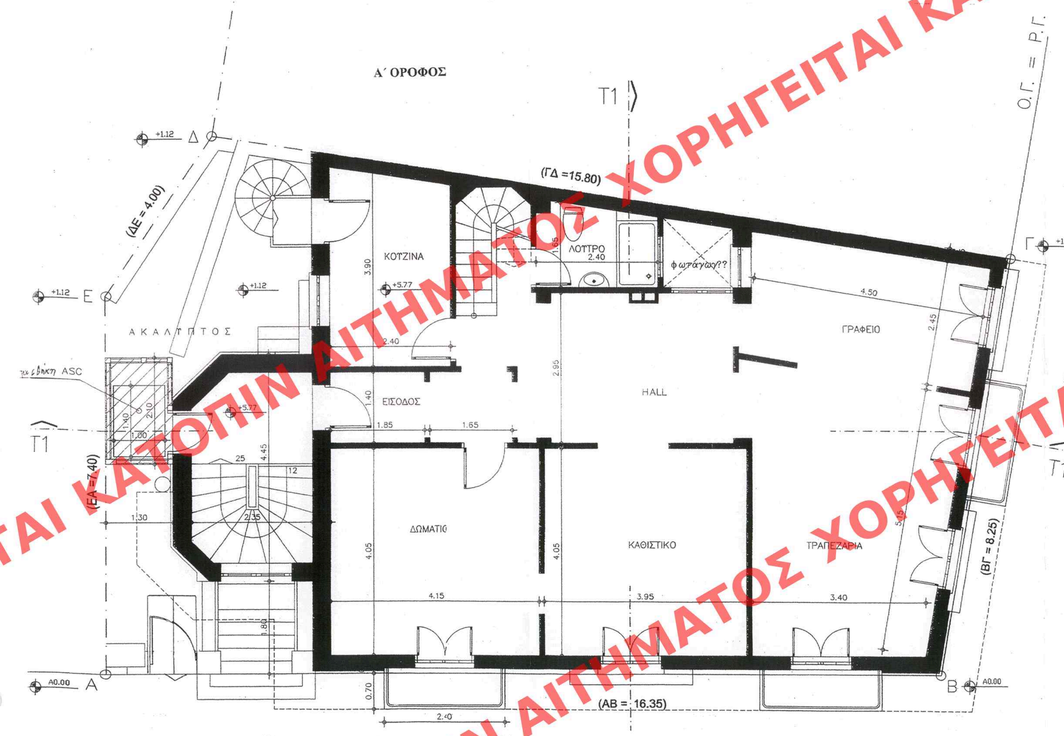

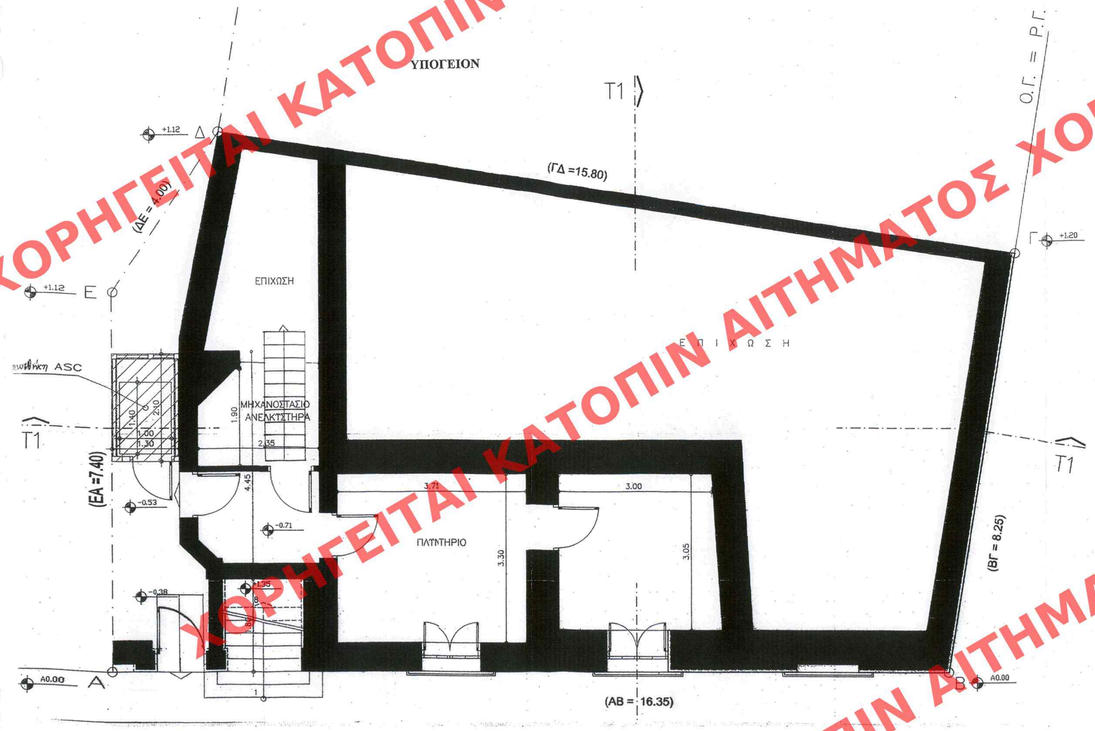

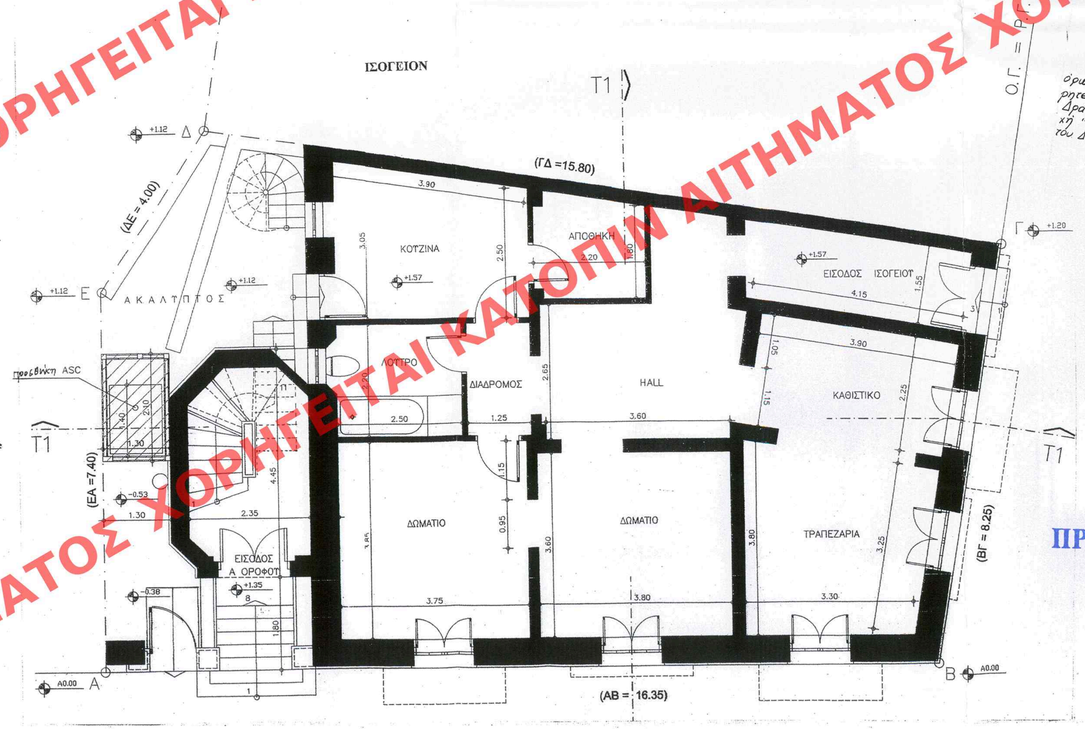

Γ. 46944/11
Καθορισμός συμπληρωματικών ορίων και περιορισμών δόμησης στο διατηρητέο κτίριο που βρίσκεται επί των οδών Δράκου 37 και Ζαχαρίτσα 6 στην περιοχή "Κουκάκι" του εγκεκριμένου ρυμοτ. σχ. του Δήμου Αθηναίων (ν. Αττικής)
1 Νοεμβρίου 2011
ΔΙΝΤΗΣ
Γ. Παναγιωτόπουλος

Αρ. Φακ. 157/11
σχ. 3

ΕΔΗΜΟΣΙΕΥΘΗ ΕΠΙ ΤΟ ΥΠ' ΑΡΙΘΜ. 316 ΦΥΛΛΟ ΤΟΥ ΑΑΠ ΤΕΥΧΟΥΣ ΤΗΣ ΕΦΗΜΕΡΙΔΑΣ ΤΗΣ ΚΥΒΕΡΝΗΣΕΩΣ

ΥΠΟΥΡΓΕΙΟ ΠΕΡΙΒΑΛΛΟΝΤΟΣ, ΕΝΕΡΓΕΙΑΣ ΚΑΙ ΚΛΙΜΑΤΙΚΗΣ ΑΛΛΑΓΗΣ

ΔΙΕΥΘΥΝΣΗ ΠΟΛΕΟΔΟΜΙΚΟΥ ΣΧΕΔΙΑΣΜΟΥ ΤΜΗΜΑ ΠΑΡΑΔΟΣΙΑΚΩΝ ΟΙΚΙΣΜΩΝ

ΘΕΣΗ : ΔΗΜΟΣ ΑΘΗΝΑΙΩΝ, ΠΕΡΙΟΧΗ ΚΟΥΚΑΚΙΟΥ ΖΑΧΑΡΙΤΣΑ 6 & ΔΡΑΚΟΥ 37

ΘΕΜΑ : ΚΑΘΟΡΙΣΜΟΣ ΣΥΜΠΛΗΡΩΜΑΤΙΚΩΝ ΟΡΩΝ ΚΑΙ ΠΕΡΙΟΡΙΣΜΩΝ ΔΟΜΗΣΗΣ ΣΤΟ ΔΙΑΤΗΡΗΤΕΟ ΚΤΙΡΙΟ ΕΠΙ ΤΩΝ ΟΔΩΝ ΖΑΧΑΡΙΤΣΑ 6 & ΔΡΑΚΟΥ 37 (ΠΡΟΣΘΗΚΗ ΑΝΕΛΚΥΣΤΗΡΑ – ΑΡΘΡΟ 21 ΠΑΡ. 5)

ΤΙΤΛΟΣ ΣΧΕΔΙΟΥ : ΚΑΤΟΨΕΙΣ

ΚΛΙΜΑΚΑ : 1 : 50

ΠΡΩΤΟΤΥΠΟ

ΧΟΡΗΓΕΙΤΑΙ ΚΑΤΟΠΙΝ ΑΙΤΗΜΑΤΟΣ ΧΟΡΗΓΕΙΤΑΙ ΚΑΤΟΠΙΝ ΑΙΤΗΜΑΤΟΣ ΧΟΡΗΓΕΙΤΑΙ ΚΑΤΟΠΙΝ Α